

TAKARAZUKA

OSAKA

KOBE

KYOTO

2008

11月
15日号

阪急沿線情報紙
トック

発行 〒530-0012 大阪市北区芝田一丁目16番1号 株式会社阪急コミュニケーションズ ☎06-6373-5320 2008年11月15日発行 通巻576号

Hankyu Communications

TOKKがひと足お先にご案内

特集1 **西宮へ行かなくっちゃ!**

阪急西宮ガーデンズが11月26日(水)いよいよオープン。このビッグニュースでさらににぎわう、魅力あふれる西宮エリアをご紹介します。

特集2 神戸の冬を彩る 光と祈りの祝祭 **神戸ルミナリエ**

阪急阪神東宝グループの求人情報が満載!

11月26日(水) / **阪急西宮ガーデンズOPEN!**

表紙 / Cinque Sensi (チンクエ・センスィ)

2009 年賀状受付中

当日仕上げOK!

おトクな **早割** 12/10 ※まで

プリント料金最大 **40% OFF**

豪華!おせちプレゼント 抽選で100名様

50枚以上ご注文でうれしいプレゼント! **ポストカード用オリジナルアルバムプレゼント**

さらに!! **「TOKKを見た!」で基本料 300円引き**

印刷タイプ: 1st10枚以上 980円~ **早割 39円**

写真タイプ: 1st10枚以上 1680円~ **早割 39円**

ディズニーキャラクター 当店オリジナルデザイン

お問い合わせ (株)ブラザークリエイトイメージング ☎06-6326-9090

西宮へ 行かなくっちゃ!

特集1

TOKKが
ひと足お先に
ご案内

“住みたい街”として人気の高い西宮に、
阪急西宮ガーデンズが11月26日に登場してますます魅力がアップ。
みんなのアツ〜イ視線が注がれる旬な街・西宮へ出かけよう。

※掲載の営業時間、定休日などは予告なく変更
される場合がありますのでご了承ください。

西日本最大の
ショッピングセンターが誕生!

阪急西宮ガーデンズ

数々の名勝負を刻んだ阪急西宮スタジアムがその歴史に幕を下ろしてから6年、跡地が商業施設「阪急西宮ガーデンズ」として生まれ変わる。阪急西宮北口駅直結のデッキでムービングウォークに乗れば、あっという間に到着。そこは関西初出店69店舗を含む全268店舗が大集結したショッピングセンターで、まるで一つの“街”に来たような感覚になる。屋上には緑あふれるオープンガーデンがあるのも魅力的。ほかにも映画館やレストランなど、誰がいつ行っても楽しい“西宮の newName”へみんなで行こう!

- 敷地面積/約70,000平方メートル ●建物階層/地上4階建て(一部5階建て)
- フロア構成/1階) コンフォートライフスタイルコネクト [2階] アートメントファッション&グッズ [3階] フォーマットファッション&スタイル [4階] プレミアムレストラン&カフェ [5階] シネマ&カルチャー ●店舗数/268店
- 主要店舗/阪急百貨店、TOHOシネマ西宮OS、イスタ、ロフト、インバザーム、ユニクロ、ジョーシン、ブックファースト、NHK文化センターほか
- 【物販・サービス】10:00~21:00【飲食】11:00~23:00 ※その他営業時間が異なる店舗があります。/無休/☎0798-68-6666 ●阪急西宮北口駅下車すぐ(南改札口から徒歩約3分) <http://nishinomiya-gardens.com>

STACIA 阪急西宮ガーデンズでポイントセーブになります。STACIAカードのクレジット利用200円につき、10ポイント(通常の10倍)のSTACIAポイントが還元されます。一部店舗・商品は対象外となります。

阪急西宮ガーデンズ 11月26日(水) OPEN!

Message

入社時からこの開発プロジェクトに関わり、テナントの誘致などに尽力してきたフレッシュな二人に、施設の魅力やオープンを控えての気持ちを伺いました。

一度では楽しみ尽くせないほど魅力がたっぷりなんです



阪急百貨店株式会社
不動産事業本部
不動産開発部
高田 聖二 さん

阪急西宮ガーデンズは、梅田や三宮といった都心に近い西宮を、文化やスポーツ、商業など色んな要素を満たす新しい街にしたいという「新都心の創造」をコンセプトに開発されました。これまで関西の大きな商業施設といえば、若いファミリー層向けの郊外型ショッピングセンターが多かったのですが、この施設は若い方から年配の方まで誰もが楽しめる場所を目指しました。たとえば高級感のある阪急百貨店や日常使いができるスーパーなど「オールターゲットの満足」を実現しています。そしてぜひ見て欲しいのは屋上ガーデン。西宮のシンボル・甲山が見えてすぐの開放感がありますよ。ぜひ遊びに来てください!

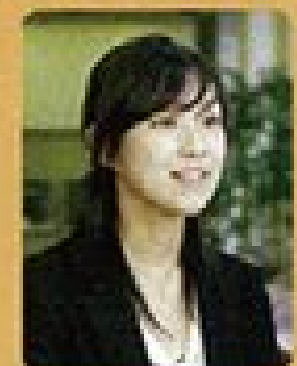

阪急東洋ビルマネジメント株式会社 PM事業本部
西宮北口開発推進室
中村 綾美子 さん

私は、これから施設を運用していく立場として、テナントの誘致活動に関わりました。出店交渉を進める中で、テナントの方やお客様から何度も「期待しているよ」という声をいただきました。そのような大プロジェクトのお披露目を目前に控えて、私自身も今まで以上にワクワクしています。みなさまに長く愛される施設にしていきたいという強い思いがありますので、単に物を売るだけではなく「阪急西宮ガーデンズに行けば何かがある!」と思っていただけるような仕掛けを考えたいです。一つの施設で様々な楽しみを味わうことができますので、ぜひ期待していただきたい。

阪急西宮ガーデンズ ポイントカード 11月26日より入会受付開始!

- 阪急西宮ガーデンズの専門店(一部店舗を除く)で使えるポイントカードで、お買い物に活用してください!
- ご利用100円ごとに1ポイントプレゼント
 - 加盟店数: TOHOシネマ西宮OS、イスタ、ロフトなど、一部店舗を除く。
 - 年会費: 無料
 - 500ポイントで500円分のギフト券(クーポン)と交換
 - TOHOシネマ西宮OSでの観覧料が200円引き
 - 年一回1,000円分の割引が適用されます。
 - その他はカスペシャル特典もいろいろ!
 - 入会金: 100円(入会時に100ポイント還元)
 - 年会費: 無料
 - お買い物で ☎0798-68-6666 (阪急西宮ガーデンズカードデスク) <http://nishinomiya-gardens.com>

西宮北口

梅田や三宮から電車でたったの15分程でアクセスできる西宮の玄関口。文化施設や商業ビルなど都市的な機能を備えつつも、海や山が近く自然あふれる環境の良さが特長。そして住宅街には、ケーキ屋さんやカフェなどステキな店がたくさん。阪急西宮ガーデンズの登場でさらに進化する“ニシキタ”から目が離せない!

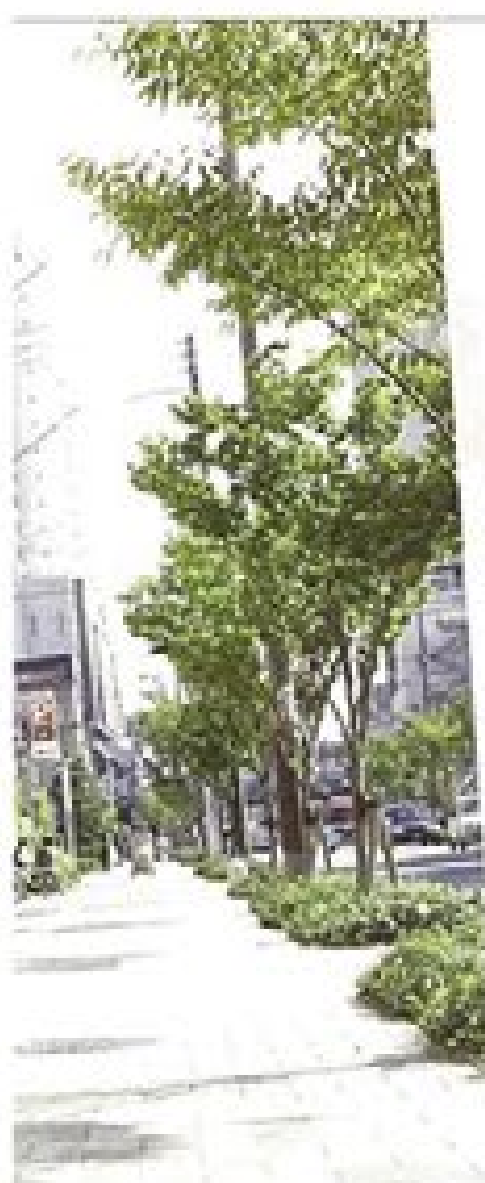

エリアmap



こちらもおすすめ

手作りスイーツはすべてあっさり系
ふんわり軽いチーズケーキが美味!
「クレープ」
CAFE FLAT
10:00~21:00 (LO22:30) /
日曜休 / ☎0798-68-8488
※阪急西宮北口駅下車すぐ
「バイクチーズケーキ」450円
「クレープ」4800円

ひとつひとつが キラキラ光る 宝石みたい

patisserie KATAOKA

パティシエールの片岡さんが、お見さんと二人で一年前にオープン。「宝石箱をイメージした」というショーケースの中には、粉砂糖でお化粧をしたシュークリームや旬の果物をトッピングしたタルトが並び、秋冬はチョコレートやムースを使った新作もお目見え。土・日曜・祝日限定の焼き菓子を目当てに、遠方から訪れる人も多しとか。



10:00~20:00 (売り切れ次第終了) / 火・水曜休 / ☎0798-65-6607 ●阪急西宮北口駅下車 北東へ400m



人気メニューは、 ワインが進む 魅惑のオードブル



「オードブル盛り合わせ」1,200円

イタリアン & フレンチ ルーナブレヌ

イタリアンとフレンチをベースにした創作料理が味わえる人気店。ここでは、生ハムと旬のフルーツやテリーヌなど、約10~12種類を盛り合わせたオードブルをぜひ。どれも繊細な味わいで、ワイン片手に少しづつ色んな味を楽しめる。柔らかな照明に包まれた店内は、居心地が良くてつい時間忘れてしまいがち。

11:30~15:00 (LO14:30) / 17:30~23:00 (LO22:00) / 水曜・第3火曜休 / ☎0798-64-8885 ●阪急西宮北口駅下車 北西へ200m

西北でウサの本格タイ料理店



「ソフトシェルのクラゲの豚肉風味」1,580円 (写真右)【土曜休】680円

タイの屋台を思わせるカジュアルな店内。日本人好みに辛さを抑えたヘルシーな料理が女性を中心に口コミで広まり、今や西宮北口の人気店に。冬限定で登場する「タイスキ「医食同源」鍋」(要予約、二人前〜)もおすすめ。ピリ辛の特製ダレが一層おいしさを引き立ててくれる。

11:30~15:00 (LO14:30) / 17:30~23:30 (LO22:30) / 月曜休 (祝日の場合は営業、翌日休) / ☎0798-65-6211 ●阪急西宮北口駅下車すぐ

TC KK de 特典 ワインボトル1本プレゼント
有効期限/〜2009年1月30日(金)
※予約時に「TOKKを見た」とお申し出ください。
※平日ディナータイムに大人4名様以上でご予約の方に限り
※グループに1本です。 ※ほかのクーポンとの併用不可。

西日本最大、268店舗が集うショッピングセンター
11.26 WED. 阪急西宮ガーデンズ GRAND OPEN!

オープン時には、周辺道路の渋滞が予想されますので、ご来場の際は電車・バスなどをご利用ください。

乗って買って STACIA PiTaPa で 200ポイント

STACIA PiTaPa ポイントキャンペーン!

●対象期間: 2009年1月31日まで
●対象交通機関: 阪急電車、阪神電車、阪急バス、阪神バスのいずれか
●対象店舗: 11月中旬以降、阪急西宮ガーデンズHPに掲載予定
●対象商品: 阪急百貨店・カードセンター
●TEL: 06-6373-6488 (10:00~17:00、12/31~1/31を除く)
●※IC定期券の区間内乗車も対象です。*エコ乗りでさらにお得です。

阪急西宮ガーデンズ
nishinomiya-gardens.com

阪急「西宮北口駅」南改札口よりデッキで直結

NISHINOMIYA GARDENS

ズワイ蟹の釜揚げなど **蟹&海老尽くしフェア**
和・洋・中・デザート100種類が食べ放題!

11月14日(土) 15日(日)

TOKK読者特典 要予約

ランチタイム	スペシャルタイム	ディナータイム
平日 11:30~13:00 土日祝 11:30~15:00	平日 13:30~15:00 土日祝 15:30~17:00	17:30~19:00 19:30~21:00
通常 ¥3,600	通常 ¥2,950	通常 ¥4,600
¥3,100	¥2,650	¥4,100

12/21(日) ザ・メドレール'80

出演者: 山崎みき、森川由加里、石井明美、堀江淳、高江知子、田中雅之、立川俊之

大阪新阪急ホテル ☎(06) 6376-2062

大阪新阪急ホテル ☎(06) 6372-5101

夙川~苦楽園口~甲陽園

阪急夙川駅から北へ続く閑静な街並み。大正時代に財界人や文化人などの邸宅が並んでいたことから、現在も高級住宅街が広がる。表通りから一本中へ入れば、オーナーの個性が光る雑貨ショップやカフェが点在。特に阪急苦楽園口駅付近は充実していて、色んな小道を散策すると自分だけのお気に入りが見つかるかも。

イタリアン **Cinque Sensi**

ゆくりと食事を楽しんでほしいという、オーナーシェフのマウリツィオさん。クリーム色の壁、温かみのある木のテーブルとイスが配された店内は自然と落ち着く。オープンして一年、週替わりメニューで同じものは作ったことがないのだとか。盛り付けの美しさや食欲をそそる香りなど、五感で堪能できる本場イタリアの味を召し上げられ。

11:30~14:30LO、18:00~21:30LO / 火曜休
☎0798-22-0058 ※阪急夙川駅下車 西へ200m

TOKK de 特典
たいやき1個サービス
有効期間/〜2009年11月30日(日)
※注文時に「TOKKを見た」とお申し出ください。

TOKK de 特典
グラスワイン1杯サービス
有効期間/〜2009年12月10日(水)
※予約時に「TOKKを見た」とお申し出ください。
※1回につき各名まで。
※ほかのクーポンとの併用不可。

カフェ **茶家**

オーナーが目惚れしたという軒家を改装した和カフェ。緑側では夙川を眺めながら過ごせる。人気の“たい焼き&日本茶”のコンビは抜群の相性。上質な“黒さや大納言”を使った船の優しい甘さが、みんなに愛される理由だ。

11:00~19:00 / 月曜休(祝日の場合は営業、翌日休)、ほか不定休あり / ☎0798-74-9444
※阪急苦楽園口駅下車 北西へ600m

ケーキハウス ツマガリ

焼き菓子が有名なツマガリの本店。ここでのみ生ケーキを買うことができる。ここで、お客さんが次々とやってくる人気ぶり。卵、砂糖、牛乳など素材にこだわって作られたケーキや焼き菓子は、すっぴんとした甘さで何個でも食べられそう。

8:30~19:30 / 水曜休 / ☎0120-221-071
※阪急甲陽園駅下車すぐ

日本茶と手作りスイーツを一軒家でほっこりと

カフェが併設されているので、おいしいケーキを食べながら休むにぴったり。

全国から取り寄せた食材を使ったおいしいイタリアンにリピート間違いなし。

「特上ほうじ茶」450円、「たいやき」1個150円〜。

茶家

オーナーが目惚れしたという軒家を改装した和カフェ。緑側では夙川を眺めながら過ごせる。人気の“たい焼き&日本茶”のコンビは抜群の相性。上質な“黒さや大納言”を使った船の優しい甘さが、みんなに愛される理由だ。

11:00~19:00 / 月曜休(祝日の場合は営業、翌日休)、ほか不定休あり / ☎0798-74-9444
※阪急苦楽園口駅下車 北西へ600m

ケーキハウス ツマガリ

焼き菓子が有名なツマガリの本店。ここでのみ生ケーキを買うことができる。ここで、お客さんが次々とやってくる人気ぶり。卵、砂糖、牛乳など素材にこだわって作られたケーキや焼き菓子は、すっぴんとした甘さで何個でも食べられそう。

8:30~19:30 / 水曜休 / ☎0120-221-071
※阪急甲陽園駅下車すぐ

苦楽園口でおかいものめぐり

はちみつ はちみのや
オーナー自ら日本全国の養蜂場を回って、味を確かめたのはちみつだけ。濃厚な味わいの国産の「くろ蜂」など珍しいものもある。
10:00~18:30 / 月曜休(11月24日は営業、翌日休) / ☎0798-73-8328
※阪急苦楽園口駅下車 南西へ300m

お花屋さんだけと珍しい北政雑貨もアリ
ことの葉
かわいらしいグリーンが店先に並び、生花から雑貨まで扱う。11月15~24日の5周年イベントでは北政雑貨がさらに充実する。
10:00~19:00 / 水曜不定休 / ☎0798-72-7066
※阪急苦楽園口駅下車

毎日食べたい、素朴で確かなおいしさ
K's Gebäck
地元で愛される名店。100種以上のパンはどれも芳醇で、注文後に仕上げるペーブルサンドやクロネも絶品!
7:00~19:00 / 水曜休 / ☎0798-71-3669
※阪急苦楽園口駅下車 南西へ300m

シンプルで上品な和食器を普段使いに
anjico
見た目のかわいさと機能性を兼ね備えた作家モノの食器をセレクト。店内のカフェスペースで使用する器を購入することもできる。
11:00~19:00 / 月・火曜休 / ☎0798-72-2100
※阪急苦楽園口駅下車 南西へ400m

塩分控えめの優しい味わい
こんぶ 永楽
合成保存料を使わず、手間暇かけて炊き込んだ昆布ばかり。11・12月は限定の「柚子まっぴ」をどうぞ。
10:00~18:00 / 日曜休 / ☎0120-39-4152
※阪急苦楽園口駅下車すぐ

お出かけSPOT

夙川川沿いに整備された都市公園。桜の時期は大勢の花見客が訪れるが、普段は散歩道などとして市民に愛されている。
☎0798-35-3622 (南宮市公園緑地グループ)
※阪急夙川駅または阪急苦楽園口駅下車すぐ

夜にはライトアップも! この時期は美しい紅葉を堪能して
鷲林寺
六甲山の麓にある開創寺。11月中旬から紅葉狩りにご来い。期間中は境内がライトアップされてより幻想的に。
拝観自由 / ☎0798-71-8203
※阪急夙川駅から阪急バスのかさぎ資料寺下車 西へ700m

阪急電鉄インフォメーション
もっと便利に、快適に

これ1枚で阪急・阪神の全線が1日乗り放題!
阪急阪神1日周遊パス 好評発売中 小児券も発行 各駅にて発行
発売・有効期間/〜2009年3月31日(火)
発売額 大人1,200円、小児600円

秋の京都観光にぴったりの1日フリー乗車券
いい吉都子チケット 好評発売中 小児券も発行 各駅にて発行
発売・有効期間/〜12月21日(日) 特選! 京都観光ガイドマップ付き
発売額 大人(大人) 阪急阪神線 1,600円、嵯峨線 1,900円

秋の嵐山・嵯峨野・太皇太后の御礼に便利!
阪急・嵐電1日周遊パス 好評発売中 小児券も発行 各駅にて発行
発売・有効期間/〜12月21日(日) 特選! 嵯峨線特別クーポン付き
発売額 大人(大人) 阪急線 1,300円、嵯峨線 1,600円

六甲・摩耶エリアを満喫できるおすすすめチケット、山上施設の優待券付き!
六甲・まやエンジョイパス 好評発売中 小児券も発行
発売・有効期間/〜11月30日(日)
発売額 大人1,900円、小児950円 嵯峨線 大人2,200円、小児1,100円

有馬・六甲をお楽しみいただける各種チケットが盛りだくさん!
有馬・六甲周遊1dayパス 好評発売中 小児券も発行
発売・有効期間/〜12月25日(水)
発売額 大人(大人) 基本額 2,300円、南宮線 2,500円、嵯峨線 2,800円

有馬・六甲周遊2dayパス 好評発売中 小児券も発行
発売期間/〜12月24日(水) 有効期間/〜12月25日(木)
発売額 大人(大人) 阪急線 3,100円、嵯峨線 3,400円

ハイキングマップや施設割引券も付いたお得な1日周遊券
能勢妙見山周遊パス 好評発売中 小児券も発行
発売・有効期間/〜11月30日(日)
発売額 大人(大人) 1,500円

スロット&KANSAI 神戸エリアの電車・バス乗車券と観光クーポン1,000円分付き!
スロット&KANSAI 神戸観光1dayクーポン 好評発売中
発売・有効期間/〜2009年3月31日(火)
発売額 大人(大人) 神戸エリア 2,300円、嵯峨線 大人 2,600円

乗車券と太閤の通入紙券、沿線施設割引券がセットになったお得なチケット
有馬温泉 太閤の湯クーポン 好評発売中
発売・有効期間/〜2009年3月31日(火)
発売額 大人(大人) 阪急線 2,700円、嵯峨線 3,000円
※日曜・祝日などご利用いただけない期間がございます。

OSAKA海遊きっぷ 好評発売中 小児券も発行
発売・有効期間/〜2009年17日(火)
発売額 大人(高校生以上) 2,800円、小児1,400円
大人(高校生以上) 3,100円、小児1,550円
※海遊館の入館料は別途お支払いください。詳しくは販売店にお尋ねください。

高野山へのお出かけにぴったりの1日乗車券
高野山1dayチケット 好評発売中 小児券も発行
発売・有効期間/〜11月30日(日)
発売額 大人(大人) 阪急線 3,000円、嵯峨線 3,300円

阪急全線から大阪市内地下鉄路線まで近畿の指定区間と奈良・和歌山・鳥取の近畿交通バスが1日乗り放題
奈良・斑鳩1dayチケット 好評発売中
発売期間/〜2009年3月31日(火) 有効期間/〜2009年4月30日(木)
発売額 大人(大人) 阪急線 2,000円、嵯峨線 2,300円
※阪急線内、丸太・内宮町駅を阪急電車サービスセンターで発着。
大阪市内人気施設入場特典付きで、電車・バスも1日乗り放題!

スロット&KANSAI 大阪周遊パス 好評発売中
発売期間/〜2009年3月31日(火) 有効期間/〜2009年4月30日(木)
発売額 大人(大人) 大塚エリア 2,000円、嵯峨線 2,300円

●上記乗車券は阪急電車サービスセンター ●阪急バスは川西線府中サービスセンター、(所在地は18ページの「阪急電車・阪急電車 駅周辺のご案内」参照)等でもお求めください。 ●詳しくは販売店のチラシをご覧ください。
【携帯電話の終日電源オフ車両】では必ず電源を切ってください。

SUPERMARKET 成城石井 今年も必飲、成城石井のええ味ニューヴォ解禁!

BEAUJOLAIS

COMING SOON!
2008 11/20 (thu) 解禁

NOUVEAU

成城石井には「ほんまもん」がある。VOL.42
農作家の夫と醸造家の妻、ピロン夫妻の特別醸造ワイン!
成城石井が特別リザーブワイン! 若木から収穫する葡萄を使用し、軽快でフレッシュな味わい。
ドメス・ピロン夫妻の特別醸造ワイン

私のお有名醸造技師 フランソワ・タイエ氏推薦!
成城石井の二押しリザーブ! 名門ピロン夫妻に委ねた醸造。酸味の中に果実と花の香り。
カピット・ピロン夫妻の特別醸造ワイン

違いの一本「ほんまもん」
お求めは、駅近ワインセラーな成城石井で!

梅田店 Tel.06-6486-0960
Whityつめた店 Tel.06-4709-7091
阪急三番街店 Tel.06-4600-5034
夙川店 Tel.0798-76-0770

SEIJO ISHII Event & News
成城石井ボージョレ・ニューヴォ販売会
11/20(水)までにご予約の方
ご予約特別価格にてご提供!

11/20(木)~22(土) 12:00~21:00
会場 阪急梅田駅1F CO-BIGMAN前特設会場

M I K I M U S I C S A L O N

梅田で始める。音楽

11/22(SAT) 体験レッスン Day 開催

あなたの「始めたい」がもっとみつかる MIKI MUSIC SALON UMEDA

開校コースは全47
サクソフォン フルート クラリネット トランペット バイオリン チェロ ポピュラーピアノ 大人のピアノ ジャズピアノ ライトクラシックピアノ ポピュラーボーカル R&B ジャズボーカル ゴスペル ショウアップ アコースティックギター クラシックギター ジャズギター ウクレレ 二期 一五一会 フルーツパーフ サウンドプロデューサー講座 洋楽三味線 フィンガーピッキングギター 音楽入門講座「シエスタ」 ハープ 他

「Xmasまでに1曲仕上げよう」ピアノコース。
「あなたの大切な人にクリスマスのおみやげをプレゼント!」をコンセプトに1ヶ月完結セミナーを行います。
入会金不要 30分×3回 / 費用10,500円(税込)
(スケジュールはこちらの施設内にて好きなようにスケジュール調整していただくことが出来ます。)

自費レッスンでもお気軽に「楽器無料レンタルシステム」
MIKIミュージックサロン梅田ではレッスンで使用する楽器を無料でお貸し致します。手ぶらでも気軽にレッスンに通えます。

TEL.06-6375-4530
e-mail: salon@miki.co.jp

【受付時間】11:00~21:30(日曜日は20:00まで)
〒530-0013 大阪市北区高野町2-19 JPR高野ビル6F

MIKIミュージックサロンを もっと詳しく ▶

MIKIミュージックサロン web検索

www.mikimusicssalon.com

門戸厄神～甲東園

文教地区として知られるこの地域には、小学校や高校、大学が多く、学生が行き交う姿をよく見かける。駅の周辺にはカフェ、お好み焼き屋、大衆食堂、居酒屋などリーズナブルで気軽に入れる店が集まっているのが特徴だ。厄除けで有名な門戸厄神もあるので、参拝した後に街中をぶらぶら散歩するのもいい。



雑貨と写真に囲まれたキュートな空間



写真・雑貨・カフェ FRAME*

現像に来る近所の人、雑貨を選ぶ女の子、カフェでつるぐ親子…訪れるお客さんがそれぞれの使い方をしてくれるのが一番うれしい、と店主の村上さん。奥のカフェでは写真ギャラリーを展開、棚にはトイカメラやアルバムなどカメラ関連のアイテムを中心に、その他の雑貨も充実している。カメラ好きならずとも立ち寄ってみて。

9:00～19:00(12月1日から18:00～) / 全曜・第3木曜休 / ☎0798-53-3689
※阪急甲東園駅下車すぐ

TOKK de 特典

「ましかくキルンです」
1,260円→1,000円に割引

有効期限／～2008年12月30日(土)
※会計時に「TOKKを見た」とお申し出ください。



アットホームな雰囲気でおしゃれな水餃子

チャイニーズキッチン 鈴蘭

人気の水餃子をはじめ、旬の素材を使った中国北方料理を堪能できる。ランチもおすすめ。

11:30～14:00LO、17:30～22:00LO / 水曜休(祝日の場合は営業) / ☎0798-51-8019
※阪急門戸厄神駅下車すぐ

「特製ハビピン水餃子」950円



口の中でふわっと広がる生地に甘口の特製ソースが絡む懐かしいおいしさ

お好み焼ハウス 道

30年以上変わらぬ味で愛されるお好み焼き屋。店を切り盛りするおばちゃん、親しみやすい人柄も魅力の一つ。

11:00～21:00 / 月曜休(祝日の場合は営業、翌日休) / ☎0798-53-9885
※阪急甲東園駅下車すぐ

スジとこまにゃんがたっぴん、(酒後)650円



「厄神さん」の階段を上って厄除け開運

門戸厄神 東光寺

関西随一の厄除け祈願の寺。厄神堂には、弘法大師作といわれる貴重な厄神明王がまつられている。表門の下には「男厄坂」と呼ばれる42段の階段があり、一段ずつ上ると厄が落ちるのだそう。女性は中腰門の下にある33段の「女厄坂」へ。11月の人形供養祭や1月の厄神大祭などには、多くの参拝客が訪れ、にぎわいを見せる。

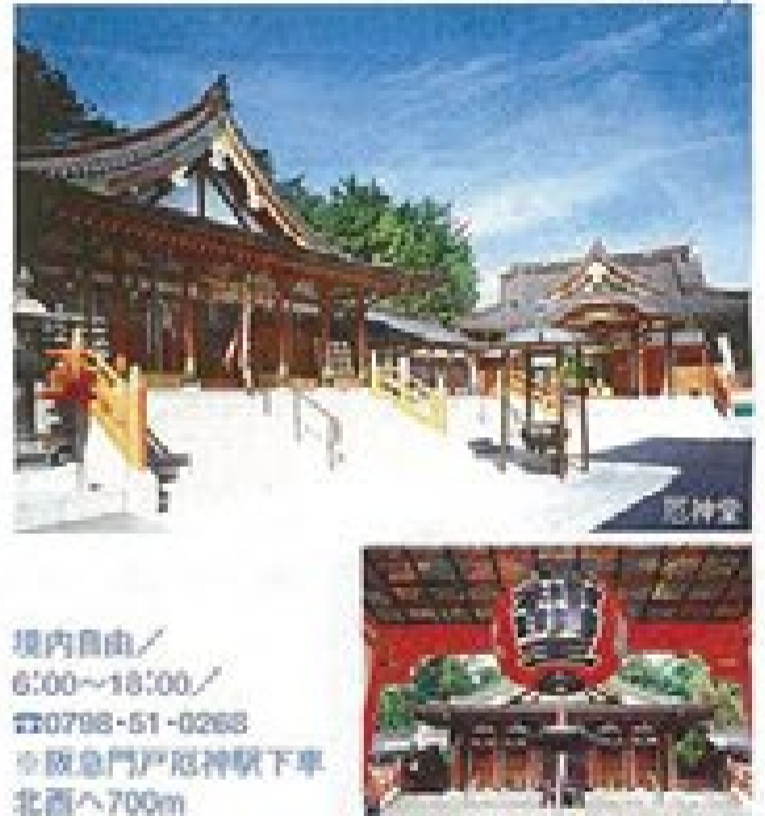

癒しの極み。健康の極み。秋のオススメ極上メニュー。

TOKK 読者様限定 個室岩盤浴プラン

入館料・お食事(桃山井当)・個室岩盤浴・ミネラルウォーターをセッ。通常5,950円のところをTOKK読者様特別価格でご提供!!

お得!! 4,800円
平成20年12月31日まで

※平成20年12月17日(水)は休館日です。
※ご予約は不要です。ご入館受付の際に本誌をお提示ください。
※お食事は吟醸レストラン川床の室でご用意いたします。
※レストラン営業時間:昼11:30～15:00(オーダー受付14:30) 夜17:00～22:00(オーダー受付17:00) (コード3024)

太閤の湯 秋のイベント情報!!

- 「ウォーキング」&「スパ」無料セミナー
 - 11月19日(水) 13:00～15:00(予定) ※入館料別途必要
- 竹灯の小路・竹灯露天風呂
 - 11月20日(木)～11月24日(祝)

近き 実感!!
「六甲・有馬」まわってお得キャンペーン

六甲・有馬スタンプラリー

●期間:平成20年11月30日(日)まで
六甲有馬の好景気候の2箇所を回って豪華賞品をゲットしよう

●入館料
大人 2,400円(中学生以上)
小学生 1,200円
幼児 400円(3歳～5歳)

●営業時間
AM10:00～PM11:00(最終受付PM10:00まで)

TEL 078-904-2291
〒651-1401 神戸市北区有馬町池の民292-2
http://www.taikounoyu.com
平成20年12月17日(水)は休館日です。

有馬ビューホテル
温泉 温泉 炭酸泉(大工)を一度に楽しめるのはここだけ。
有馬温泉唯一の 日帰り温泉テーマパーク

太閤の湯

有馬温泉 温泉 炭酸泉(大工)を一度に楽しめるのはここだけ。
有馬温泉唯一の 日帰り温泉テーマパーク

Hankyu Hanshin Toho Group

おやじギャグ大募集!!

「ごめん、オレって時間にルーズソックスだから」
「ぶどう、ひとつぶどろ?」
「彼太閤は、ホモだろ?」

おやじギャグ選手権

大賞 かつば横丁 10,000円券
賞品 かつば横丁 2,500円券

その他、各店が選ぶ特別賞には各店舗のご利用券をプレゼント!

応募期間 2008年 11月14日(金)～11月30日(日)
【一般投票】2009年1月9日(金)～23日(金)
【結果発表】2009年2月6日(金)～28日(土)

応募条件 「おやじギャグ」に自信がある方なら、おやじでなくても応募できます。

応募方法 おやじギャグが浮かんだら、周りの反応や冷たい視線は気にせず、各店から配布の応募用紙または郵便ハガキに必要事項(住所・氏名・ペンネーム・年齢・性別・職業・連絡先・ご利用店舗)と浑身の力を込めた「おやじギャグ」を記入して、郵便またはかつばPLAZA内に設置された応募箱へご投函ください。

【郵便ハガキの宛先】〒530-0001 大阪市北区梅田一丁目12番39号 阪急ビル12階 阪急おやじギャグ大募集事務局

お酒の度で、ふと浮かんだ名言句! 思わず口に出してみた。周りのみんなは、腹を抱えて大笑い! のはすが、向けられる つめた、い視線。 そんな視線も、力のない 愛想笑いも、吹き飛ばす そんな、おやじギャグを大募集!

TEL 06-6345-6365
午前11時～午後11時(店舗により多少異なります)
※9時12時30分まで、前年1月2日より変更いたします。
ホームページ kappa.hankyu.co.jp